Kernprozess: ***Prüfverfahren bei Verdacht auf sexualisierte Gewalt***

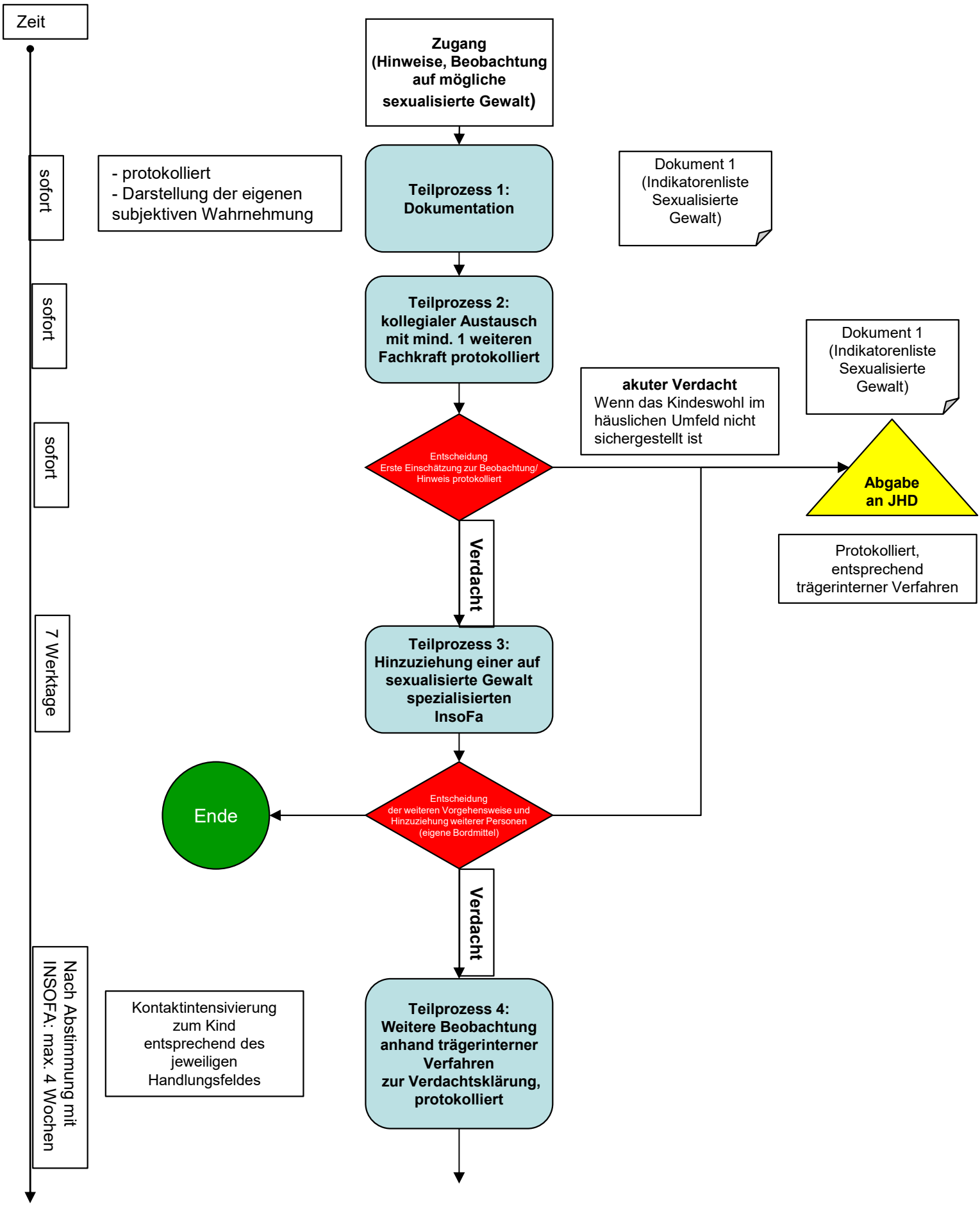

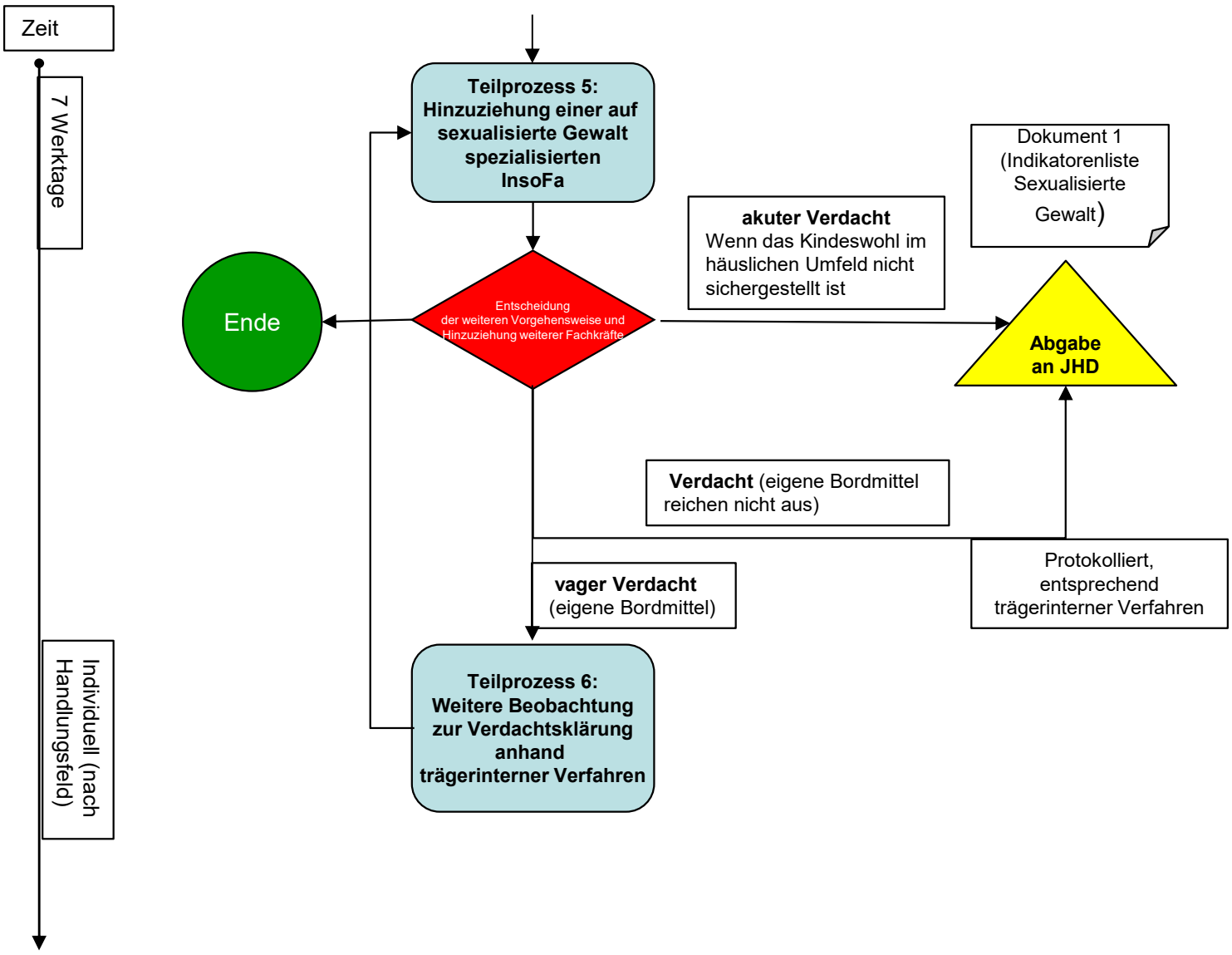
Zeit
7 Werktage
Individuell (nach Handlungsfeld)
Teilprozess 5: Hinzuziehung einer auf sexualisierte Gewalt spezialisierten InsoFa
Dokument 1 (Indikatorenliste Sexualisierte Gewalt)
akuter Verdacht
Wenn das Kindeswohl im häuslichen Umfeld nicht sichergestellt ist
Ende
Entscheidung der weiteren Vorgehensweise und Hinzuziehung weiterer Fachkräfte
Abgabe an JHD
Verdacht (eigene Bordmittel reichen nicht aus)
Protokolliert, entsprechend trägerinterner Verfahren
vager Verdacht
(eigene Bordmittel)
Teilprozess 6: Weitere Beobachtung zur Verdachtsklärung anhand trägerinterner Verfahren