



Rim, Rim, Karim, Ilayda, Ceylin, Kehlani, Vincent, Deniz, Aleksander, Zuhal, Haya, AWO Kita + Familienzentrum Braunschweiger Straße, Kinderrechte

# 2026

# Kinderrechte

NETZWERK  
  
 IN FAMILIE

### **Liebe Eltern, liebe Kinder,**

liebe Kooperationspartnerinnen und Kooperationspartner im Netzwerk INFamilie,

der Kalender des Netzwerks INFamilie ist eine bewährte Tradition, die auch für das Jahr 2026 fortgeführt wird. Dieses Mal steht der Kalender ganz im Zeichen eines besonders wichtigen Themas: **Kinderrechte**.

Über 100 eindrucksvolle Bilder wurden eingesandt – aus dieser Fülle haben es die kreativsten und aussagekräftigsten Werke in den Kalender geschafft. Mein herzlicher Dank gilt allen jungen Künstlerinnen und Künstlern, die mit großem Engagement an diesem Projekt mitgewirkt haben.

„Kinder sind unsere Zukunft“ – dieser oft gehörte Satz trägt eine tiefe Wahrheit in sich. Denn wie wir heute mit Kindern umgehen, prägt die Gesellschaft von morgen. Es ist unsere gemeinsame Verantwortung, die Rechte von Kindern nicht nur zu kennen, sondern sie auch aktiv zu achten, zu schützen und zu stärken.

Die Kinderrechte, wie sie in der UN-Kinderrechtskonvention festgelegt sind, gelten weltweit – für jedes Kind, unabhängig von Herkunft, Religion oder sozialem Status. Sie sichern das Recht auf Schutz, Förderung, Beteiligung und Gleichbehandlung. Leider sind diese Rechte noch immer keine Selbstverständlichkeit. Allzu oft werden sie übersehen oder verletzt – im Kleinen wie im Großen.

Mit diesem Kalender möchten wir Monat für Monat auf ein Kinderrecht aufmerksam machen, es sichtbar und verständlich machen – für Kinder, Eltern, Pädagog\*innen und alle, die mit Kindern leben und arbeiten. Die Illustrationen sollen zum Nachdenken anregen, Gespräche eröffnen und Mut machen, sich für die Rechte von Kindern stark zu machen.

Denn Kinderrechte sind mehr als Worte auf Papier – sie sind ein Versprechen an unsere Kinder. Lassen Sie uns gemeinsam daran arbeiten, dass dieses Versprechen überall eingelöst wird.

Neben den zehn zentralen Kinderrechten der UN-Konvention enthält der Kalender auch die wichtigsten Feiertage der fünf größten Dortmunder Religionsgemeinschaften – ein starkes Zeichen für das friedliche und inklusive Miteinander in unserer Stadtgesellschaft.

Ich bedanke mich herzlich bei allen Beteiligten für die gute Zusammenarbeit im Jahr 2025 und freue mich, wenn Sie sich auch weiterhin im Netzwerk INFamilie für Kinder, Familien und ihre Rechte in den Dortmunder Quartieren engagieren.

Mit freundlichen Grüßen

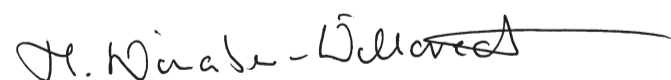

Monika Nienaber-Willaredt  
Stadträtin





Hira, Libellen-Grundschule, Recht auf freie Meinungsäußerung und Beteiligung



# JANUAR

<b>01</b> DO	<b>09</b> FR	<b>17</b> SA	<b>25</b> SO
<b>02</b> FR	<b>10</b> SA	<b>18</b> SO	<b>26</b> MO 05
<b>03</b> SA	<b>11</b> SO	<b>19</b> MO 04	<b>27</b> DI
<b>04</b> SO	<b>12</b> MO 03	<b>20</b> DI	<b>28</b> MI
<b>05</b> MO 02	<b>13</b> DI	<b>21</b> MI	<b>29</b> DO
<b>06</b> DI	<b>14</b> MI	<b>22</b> DO	<b>30</b> FR
<b>07</b> MI	<b>15</b> DO	<b>23</b> FR	<b>31</b> SA
<b>08</b> DO	<b>16</b> FR	<b>24</b> SA	

# ERNÄHRUNG

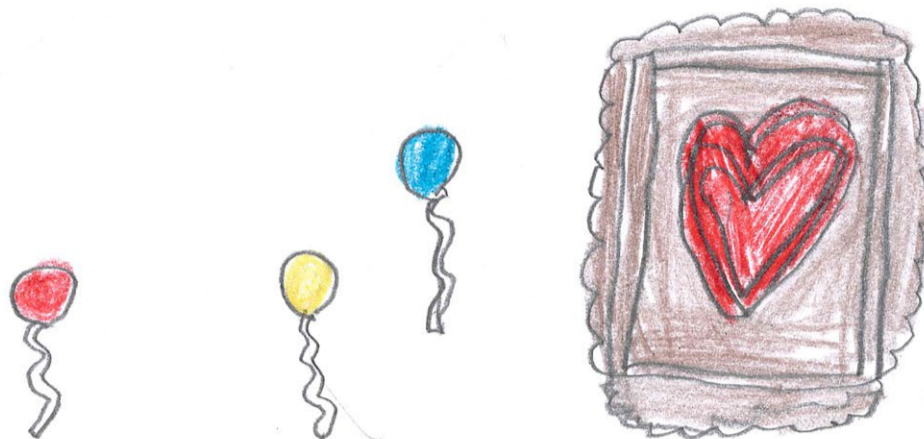

Hazal, Westhausen-Grundschule, Recht auf Gesundheit und eine saubere Umwelt

NETZWERK  
IN FAMILIE

## FEBRUAR

01 SO	09 MO 07	17 DI	25 MI
02 MO 06	10 DI	18 MI	26 DO
03 DI	11 MI	19 DO	27 FR
04 MI	12 DO	20 FR	28 SA
05 DO	13 FR	21 SA	
06 FR	14 SA	22 SO	
07 SA	15 SO	23 MO 09	
08 SO	16 MO 08	24 DI	

02.02.26 **Mariä Lichtmess**, Christlich/Orthodox | 10.02.26 **Hizir-Fasten der Aleviten** (-12.02.2026), Islamisch | 15.02.26 **Parinirvana**, Buddhistisch  
 15.02.26 **Maha Shivaratri**, Hinduistisch | 16.02.26 **Rosenmontag**, Christlich | 17.02.26 **Fastnacht**, Christlich | 18.02.26 **Aschermittwoch**, Christlich  
 18.02.26 **Losar - Tibetisches Neujahr**, Buddhistisch | 19.02.26 **Ramadan Beginn** - 20.03.2026, Islamisch



Isra, Libellen-Grundschule, Recht auf Bildung



# MÄRZ

<b>01</b> SO	<b>09</b> MO 11	<b>17</b> DI	<b>25</b> MI
<b>02</b> MO 10	<b>10</b> DI	<b>18</b> MI	<b>26</b> DO
<b>03</b> DI	<b>11</b> MI	<b>19</b> DO	<b>27</b> FR
<b>04</b> MI	<b>12</b> DO	<b>20</b> FR	<b>28</b> SA
<b>05</b> DO	<b>13</b> FR	<b>21</b> SA	<b>29</b> SO
<b>06</b> FR	<b>14</b> SA	<b>22</b> SO	<b>30</b> MO 14
<b>07</b> SA	<b>15</b> SO	<b>23</b> MO 13	<b>31</b> DI
<b>08</b> SO	<b>16</b> MO 12	<b>24</b> DI	



Vivien, Westhausen-Grundschule, Recht auf Spiel und Freizeit



# APRIL

<b>01</b> MI	<b>09</b> DO	<b>17</b> FR	<b>25</b> SA
<b>02</b> DO	<b>10</b> FR	<b>18</b> SA	<b>26</b> SO
<b>03</b> FR	<b>11</b> SA	<b>19</b> SO	<b>27</b> MO 18
<b>04</b> SA	<b>12</b> SO	<b>20</b> MO 17	<b>28</b> DI
<b>05</b> SO	<b>13</b> MO 16	<b>21</b> DI	<b>29</b> MI
<b>06</b> MO 15	<b>14</b> DI	<b>22</b> MI	<b>30</b> DO
<b>07</b> DI	<b>15</b> MI	<b>23</b> DO	
<b>08</b> MI	<b>16</b> DO	<b>24</b> FR	

02.04.26 **Gründonnerstag**, Christlich | 02.04.26 **Pessach Beginn**, Jüdisch | 03.04.26 **Karfreitag**, Christlich | 05.04.26 **Ostersonntag**, Christlich  
 06.04.26 **Ostermontag**, Christlich | 08.04.26 **Hanamatsuri**, Buddhistisch | 09.04.26 **Pessach Ende**, Jüdisch | 12.04.26 **Ostern**, Orthodox  
 13.04.26 **Songkran**, Buddhistisch | 14.04.26 **Songkran**, Buddhistisch | 14.04.26 **Navavarsha**, Hinduistisch | 15.04.26 **Songkran**, Buddhistisch



Marina, Asenath, Amira, Tala, Jannat, Projekt St. Antonius, Jugendhilfe St. Elisabeth, Recht auf Spiel und Freizeit



# MAI

<b>01</b> FR	<b>09</b> SA	<b>17</b> SO	<b>25</b> MO 22
<b>02</b> SA	<b>10</b> SO	<b>18</b> MO 21	<b>26</b> DI
<b>03</b> SO	<b>11</b> MO 20	<b>19</b> DI	<b>27</b> MI
<b>04</b> MO 19	<b>12</b> DI	<b>20</b> MI	<b>28</b> DO
<b>05</b> DI	<b>13</b> MI	<b>21</b> DO	<b>29</b> FR
<b>06</b> MI	<b>14</b> DO	<b>22</b> FR	<b>30</b> SA
<b>07</b> DO	<b>15</b> FR	<b>23</b> SA	<b>31</b> SO
<b>08</b> FR	<b>16</b> SA	<b>24</b> SO	

# RECHT AUF GLEICHHEIT



Hafsa, Westhausen-Grundschule, Recht auf Gleichheit



## JUNI

<b>01</b> MO	23	<b>09</b> DI	<b>17</b> MI	<b>25</b> DO
<b>02</b> DI		<b>10</b> MI	<b>18</b> DO	<b>26</b> FR
<b>03</b> MI		<b>11</b> DO	<b>19</b> FR	<b>27</b> SA
<b>04</b> DO		<b>12</b> FR	<b>20</b> SA	<b>28</b> SO
<b>05</b> FR		<b>13</b> SA	<b>21</b> SO	<b>29</b> MO
<b>06</b> SA		<b>14</b> SO	<b>22</b> MO	26
<b>07</b> SO		<b>15</b> MO	<b>23</b> DI	<b>30</b> DI
<b>08</b> MO	24	<b>16</b> DI	<b>24</b> MI	

04.06.26 **Fronleichnam**, Christlich | 04.06.26 **Id-ul-Ghadir Khumm**, Islamisch | 07.06.26 **Allerheiligen**, Orthodox  
 16.06.26 **Muharram / Islamisches Neujahr**, Islamisch | 16.06.26 **Muharrem-Fasten Beginn** (Aleviten), Islamisch | 25.06.26 **Ashura - Fest**, Islamisch  
 27.06.26 **Ende des Muharrem Fasten**, Islamisch | 28.06.26 **AŞURE der Aleviten**, Islamisch



Recht Auf Schutz Vor Gewalt

stop



stop

stop

stop

NICHT/Schlagen

stop



stop



Laith, Westhausen-Grundschule, Recht auf gewaltfreie Erziehung

# JULI



<b>01</b> MI	<b>09</b> DO	<b>17</b> FR	<b>25</b> SA
<b>02</b> DO	<b>10</b> FR	<b>18</b> SA	<b>26</b> SO
<b>03</b> FR	<b>11</b> SA	<b>19</b> SO	<b>27</b> MO 31
<b>04</b> SA	<b>12</b> SO	<b>20</b> MO 30	<b>28</b> DI
<b>05</b> SO	<b>13</b> MO 29	<b>21</b> DI	<b>29</b> MI
<b>06</b> MO 28	<b>14</b> DI	<b>22</b> MI	<b>30</b> DO
<b>07</b> DI	<b>15</b> MI	<b>23</b> DO	<b>31</b> FR
<b>08</b> MI	<b>16</b> DO	<b>24</b> FR	



Rim, AWO Kita + Familienzentrum Braunschweiger Straße, Recht auf Schutz vor wirtschaftlicher und sexueller Ausbeutung



# AUGUST

<b>01</b> SA	<b>09</b> SO	<b>17</b> MO 34	<b>25</b> DI
<b>02</b> SO	<b>10</b> MO 33	<b>18</b> DI	<b>26</b> MI
<b>03</b> MO 32	<b>11</b> DI	<b>19</b> MI	<b>27</b> DO
<b>04</b> DI	<b>12</b> MI	<b>20</b> DO	<b>28</b> FR
<b>05</b> MI	<b>13</b> DO	<b>21</b> FR	<b>29</b> SA
<b>06</b> DO	<b>14</b> FR	<b>22</b> SA	<b>30</b> SO
<b>07</b> FR	<b>15</b> SA	<b>23</b> SO	<b>31</b> MO 36
<b>08</b> SA	<b>16</b> SO	<b>24</b> MO 35	

13.08.26 **O-bon**, Buddhistisch | 14.08.26 **O-bon**, Buddhistisch | 15.08.26 **O-bon**, Buddhistisch | 15.08.26 **Mariä Himmelfahrt**, Christlich  
 25.08.26 **Mawlid an - Nabi/Mouloud - Fest**, Islamisch



Rim, AWO Kita + Familienzentrum Braunschweiger Straße, Recht auf elterlicher Fürsorge



# SEPTEMBER

<b>01</b> DI	<b>09</b> MI	<b>17</b> DO	<b>25</b> FR
<b>02</b> MI	<b>10</b> DO	<b>18</b> FR	<b>26</b> SA
<b>03</b> DO	<b>11</b> FR	<b>19</b> SA	<b>27</b> SO
<b>04</b> FR	<b>12</b> SA	<b>20</b> SO	<b>28</b> MO 40
<b>05</b> SA	<b>13</b> SO	<b>21</b> MO 39	<b>29</b> DI
<b>06</b> SO	<b>14</b> MO 38	<b>22</b> DI	<b>30</b> MI
<b>07</b> MO 37	<b>15</b> DI	<b>23</b> MI	
<b>08</b> DI	<b>16</b> MI	<b>24</b> DO	

04.09.26 **Krishna Janmashtami**, Hinduistisch | 12.09.26 **Rosch Haschana**, Jüdisch | 13.09.26 **Rosch Haschana**, Jüdisch  
 14.09.26 **Kreuzerhöhung**, Orthodox | 14.09.26 **Ganesha Charturi**, Hinduistisch | 21.09.2026 **Jom Kippur**, Jüdisch | 26.09.26 **Sukkot** (Beginn), Jüdisch  
 27.09.26 **Sukkot** (Ende), Jüdisch



Lamar, Westhausen-Grundschule, Recht auf besondere Fürsorge und Förderung bei Behinderung



# OKTOBER

<b>01</b> DO	<b>09</b> FR	<b>17</b> SA	<b>25</b> SO
<b>02</b> FR	<b>10</b> SA	<b>18</b> SO	<b>26</b> MO 44
<b>03</b> SA	<b>11</b> SO	<b>19</b> MO 43	<b>27</b> DI
<b>04</b> SO	<b>12</b> MO 42	<b>20</b> DI	<b>28</b> MI
<b>05</b> MO 41	<b>13</b> DI	<b>21</b> MI	<b>29</b> DO
<b>06</b> DI	<b>14</b> MI	<b>22</b> DO	<b>30</b> FR
<b>07</b> MI	<b>15</b> DO	<b>23</b> FR	<b>31</b> SA
<b>08</b> DO	<b>16</b> FR	<b>24</b> SA	



Karim, AWO Kita + Familienzentrum Braunschweiger Straße, Recht auf Schutz im Krieg und auf der Flucht



# NOVEMBER

<b>01</b> SO	<b>09</b> MO 46	<b>17</b> DI	<b>25</b> MI
<b>02</b> MO 45	<b>10</b> DI	<b>18</b> MI	<b>26</b> DO
<b>03</b> DI	<b>11</b> MI	<b>19</b> DO	<b>27</b> FR
<b>04</b> MI	<b>12</b> DO	<b>20</b> FR	<b>28</b> SA
<b>05</b> DO	<b>13</b> FR	<b>21</b> SA	<b>29</b> SO
<b>06</b> FR	<b>14</b> SA	<b>22</b> SO	<b>30</b> MO 49
<b>07</b> SA	<b>15</b> SO	<b>23</b> MO 48	
<b>08</b> SO	<b>16</b> MO 47	<b>24</b> DI	

01.11.26 **Lhabab Düchen**, Buddhistisch | 01.11.26 **Allerheiligen**, Christlich | 02.11.26 **Allerseelen**, Christlich  
 08.11.26 **Diwali/Dipavali** (3-5 Tage) Fest des Lichts, Hinduistisch | 09.11.26 **Nutan Varsh / Bestu Varas**, Hinduistisch | 11.11.26 **St. Martinstag**, Christlich  
 15.11.26 **Chhath Puja**, Hinduistisch | 18.11.26 **Buß- und Betttag**, Christlich | 22.11.26 **Totensonntag**, Christlich | 29.11.26 **1. Advent**, Christlich



Rim, Rim, Karim, Ilayda, Ceylin, Kehlani, Vincent, Deniz, Aleksander, Zuhal, Haya, AWO Kita + Familienzentrum Braunschweiger Straße, Kinderrechte



# DEZEMBER

<b>01</b> DI	<b>09</b> MI	<b>17</b> DO	<b>25</b> FR
<b>02</b> MI	<b>10</b> DO	<b>18</b> FR	<b>26</b> SA
<b>03</b> DO	<b>11</b> FR	<b>19</b> SA	<b>27</b> SO
<b>04</b> FR	<b>12</b> SA	<b>20</b> SO	<b>28</b> MO 53
<b>05</b> SA	<b>13</b> SO	<b>21</b> MO 52	<b>29</b> DI
<b>06</b> SO	<b>14</b> MO 51	<b>22</b> DI	<b>30</b> MI
<b>07</b> MO 50	<b>15</b> DI	<b>23</b> MI	<b>31</b> DO
<b>08</b> DI	<b>16</b> MI	<b>24</b> DO	

05.12.26 **Chanukka** (Beginn), Jüdisch | 06.12.26 **Nikolaus**, Christlich | 06.12.26 **2. Advent**, Christlich | 08.12.26 **Bodhi/Mahayana - Fest**, Buddhistisch  
 12.12.26 **Chanukka** (Ende), Jüdisch | 13.12.26 **3. Advent**, Christlich | 20.12.26 **4. Advent**, Christlich | 24.12.26 **Heiligabend**, Christlich  
 25.12.26 **1. Weihnachtstag**, Christlich | 26.12.26 **2. Weihnachtstag**, Christlich | 31.12.26 **Silvester**, Christlich

# Interreligiöse Feiertage 2026

## Januar

01.01.26 **Neujahr**, Christlich  
06.01.26 **Heilige Drei Könige**, Christlich  
07.01.26 **Weihnachtsfest**, Orthodox  
14.01.26 **Magar Sankrati/ Pongal**, Hinduistisch  
15.01.26 **Lailat al-Mi'raj**, Islamisch  
19.01.26 **Theophanie**, Orthodox  
23.01.26 **Vasanta Panchami/ Saravati Puja**, Hinduistisch

## Februar

02.02.26 **Mariä Lichtmess**, Christlich/Orthodox  
10.02.26 **Hizir-Fasten der Aleviten** (-12.02.2026), Islamisch  
15.02.26 **Parinirvana**, Buddhistisch  
15.02.26 **Maha Shivaratri**, Hinduistisch  
16.02.26 **Rosenmontag**, Christlich  
17.02.26 **Fastnacht**, Christlich  
18.02.26 **Aschermittwoch**, Christlich  
18.02.26 **Losar - Tibetisches Neujahr**, Buddhistisch  
19.02.26 **Ramadan Beginn** - 20.03.2026, Islamisch

## März

03.03.26 **Purim**, Jüdisch  
16.03.26 **Lailat al-Qadr**, Islamisch  
20.03.26 **Nouruz/ Newroz** (Aleviten), Islamisch  
20.03.26 **Id al-Fitr/ Ramadan Ende**, Islamisch  
27.03.26 **Ramanavami**, Hinduistisch  
29.03.26 **Palmsonntag**, Christlich

## April

02.04.26 **Gründonnerstag**, Christlich  
02.04.26 **Pessach Beginn**, Jüdisch  
03.04.26 **Karfreitag**, Christlich  
05.04.26 **Ostersonntag**, Christlich  
06.04.26 **Ostermontag**, Christlich  
08.04.26 **Hanamatsuri**, Buddhistisch  
09.04.26 **Pessach Ende**, Jüdisch  
12.04.26 **Ostern**, Orthodox  
13.04.26 **Songkran**, Buddhistisch  
14.04.26 **Songkran**, Buddhistisch  
14.04.26 **Navavarsha**, Hinduistisch  
15.04.26 **Songkran**, Buddhistisch

## Mai

01.05.26 **Vesak**, Buddhistisch  
05.05.26 **Hidirellez der Aleviten**, Islamisch  
05.05.26 **Lag baOmer**, Jüdisch  
06.05.26 **Hidirellez der Aleviten**, Islamisch  
14.05.26 **Christi Himmelfahrt**, Christlich  
22.05.26 **Schawuot**, Jüdisch  
23.05.26 **Schawuot**, Jüdisch  
24.05.26 **Pfingstsonntag**, Christlich  
25.05.26 **Pfingstmontag**, Christlich  
27.05.26 **Opferfest/ Id al-Adha**, Islamisch

## Juni

04.06.26 **Fronleichnam**, Christlich  
04.06.26 **Id-ul-Ghadir Khumm**, Islamisch  
07.06.26 **Allerheiligen**, Orthodox  
16.06.26 **Muharram / Islamisches Neujahr**, Islamisch  
16.06.26 **Muharrem-Fasten Beginn** (Aleviten), Islamisch  
25.06.26 **Ashura - Fest**, Islamisch  
27.06.26 **Ende des Muharrem Fasten**, Islamisch  
28.06.26 **AŞURE der Aleviten**, Islamisch

## Juli

16.07.26 **Ratha Yatra**, Hinduistisch  
23.07.26 **Tischa BeAw**, Jüdisch  
28.07.26 **Raksha Bandhan**, Hinduistisch  
29.07.26 **Asalha Puja**, Buddhistisch  
29.07.26 **Guru Purnima**, Hinduistisch

## August

13.08.26 **O-bon**, Buddhistisch  
14.08.26 **O-bon**, Buddhistisch  
15.08.26 **O-bon**, Buddhistisch  
15.08.26 **Mariä Himmelfahrt**, Christlich  
25.08.26 **Mawlid an - Nabi/Mouloud - Fest**, Islamisch

## September

04.09.26 **Krishna Janmashtami**, Hinduistisch  
12.09.26 **Rosch Haschana**, Jüdisch  
13.09.26 **Rosch Haschana**, Jüdisch  
14.09.26 **Kreuzerhöhung**, Orthodox  
14.09.26 **Ganesha Charturi**, Hinduistisch  
21.09.26 **Jom Kippur**, Jüdisch  
26.09.26 **Sukkot** (Beginn), Jüdisch  
27.09.26 **Sukkot** (Ende), Jüdisch

## Oktober

03.10.26 **Schimini Azeret**, Jüdisch  
04.10.26 **Simchat Thora**, Jüdisch  
04.10.26 **Erntedankfest**, Christlich  
17.10.26 **Navaratri /Durga Puja Beginn**, Hinduistisch  
20.10.26 **Dashhara**, Hinduistisch  
21.10.26 **Navaratri /Durga Puja Ende**, Hinduistisch  
25.10.26 **Kathina**, Buddhistisch  
31.10.26 **Reformationstag**, Christlich

## November

01.11.26 **Lhabab Düchen**, Buddhistisch  
01.11.26 **Allerheiligen**, Christlich  
02.11.26 **Allerseelen**, Christlich  
08.11.26 **Diwali/Dipavali** (3-5 Tage) Fest des Lichts, Hinduistisch  
09.11.26 **Nutan Varsh / Bestu Varas**, Hinduistisch  
11.11.26 **St. Martinstag**, Christlich  
15.11.26 **Chhath Puja**, Hinduistisch  
18.11.26 **Buß- und Bettag**, Christlich  
22.11.26 **Totensonntag**, Christlich  
29.11.26 **1. Advent**, Christlich

## Dezember

05.12.26 **Chanukka** (Beginn), Jüdisch  
06.12.26 **Nikolaus**, Christlich  
06.12.26 **2. Advent**, Christlich  
08.12.26 **Bodhi /Mahayana - Fest**, Buddhistisch  
12.12.26 **Chanukka** (Ende), Jüdisch  
13.12.26 **3. Advent**, Christlich  
20.12.26 **4. Advent**, Christlich  
24.12.26 **Heiligabend**, Christlich  
25.12.26 **1. Weihnachtstag**, Christlich  
26.12.26 **2. Weihnachtstag**, Christlich  
31.12.26 **Silvester**, Christlich

Alle Angaben ohne Gewähr, Stand bei Redaktionsschluss. Feiertage, die sich nach dem Mondkalender richten, können je nach regionaler Tradition abweichen.

# Kooperationspartner\*innen und Unterstützer\*innen des Netzwerk INFamilie:

Aktionsplan Soziale Stadt Dortmund • Allevitische Gemeinde • Alloheim Senioren-Residenz Schloss-Westhusen • Amt für Stadterneuerung • ATV Dorstfeld • AWO Dortmund • AWO Kinderstuben • AWO FZ/Kita Am Bruchheck • AWO FZ/Kita Burgholzstraße • AWO FZ/ Kita Braunschweiger Straße • AWO FZ/Kita Evinger Parkweg • AWO FZ/Kita Nortkirchenstraße • AWO-Kita Langschedestr. • AWO Vermittlungsagentur Kindertagespflege • AWO Seniorenwohnstätten • Bach-Grundschule • Begegnungsstätte Scharnhorst • Beratungsstelle am Hesseweg für Kinder, Jugendliche, Eltern und Alleinerziehende • Bertelsmann Stiftung • Bewegungsambulatorium • Bodelschwingh-Grundschule • Brücherhof-Grundschule • Bund der Pfadfinderinnen und Pfadfinder Stamm Vagabunden • Bürgerhaus Schulze-Stiftung • Bundesinitiative Frühe Hilfen • Bundesministerium für Bildung, Familie, Senioren, Frauen und Jugend • Buschei-Grundschule • Caritas Dortmund • Chancengleich in Europa e.V. • DEW21 • Diakonie in Dortmund und Lünen • Die Johanniter • Die Rotary Clubs in Dortmund – Gemeindienst e.V. • Diesterweg-Grundschule • DJK Hansa Dortmund • DJK Eintracht Scharnhorst • DJK Sparta Eving • dobeq GmbH • DOGEWO21 • Dortmunder Budo Sportverein e.V. • Dortmund-Stiftung • DRK Integrationsagentur • DRK Kindergarten Beerenbande • DRK Kindergarten „Wilde Wiese“ • EFA gGmbH • Einsamkeitsbeauftragte der Stadt Dortmund • Elisabeth-Grundschule • Elterninitiative Rasselbande e.V. • EWEDO GmbH Dortmund • Ev. Bildungswerk Dortmund • Ev. Kita Gretelweg • Ev. FZ Roland • Ev. FZ Kinder Arche Bövinghausen • Ev. Jugend Eving • Ev. Kindergarten Kinderbusch • Ev. Kirchengemeinde Bövinghausen – Merklinde – Westrich • Ev. Kita Eliaskinder Oberdorstfeld • Ev. Lydia-Gemeinde • Ev. Noah-Gemeinde • Ev. Segenskirchengemeinde Eving • Evangelische Kirche Dortmund und Lünen • Ev. Schalom Kindergarten • EWZ GmbH • FABIDO • FABIDO Familienzentren und Kindertageseinrichtungen • FABIDO Kinderstuben • Fachbereich Schule • Fachhochschule Dortmund • Fachhochschule Kiel • Falken Freizeit- und Bildungswerk • Falkentreff Westerfilde • Familienkasse Nordrhein-Westfalen-Ost • Familienzentrum Montessori Kinderhaus • Fine-Frau-Grundschule • Förderzentrum Rolandstraße • Freies Bildungswerk Scharnhorst e.V. • Freiligrath-Grundschule • FZ Kita Krümmelstube • Gesundheitsamt • Gesundheitsdienst für Kinder und Jugendliche • Graf-Konrad-Grundschule • Grünbau gGmbH • Grundschule Kleine Kielstraße • Hans-Wilhelm-Meier-Treff • Haus der Generationen St. Antonius • Herder Grundschule • Hörder Stadtteilagentur • Integrationsagenturen Nordrhein-Westfalen • JobCenter • Johanniter Kita Lindenhorst • Jüdische Kultusgemeinde Dortmund • Jugendamt • Jugendamt Erzieherische Hilfen und Kinderschutz • Jugendamt Kinder- und Jugendförderung • Jugendamt Präventionsfachstelle/ Familienbüros • Jugendamt Psychologischer Beratungsdienst • Jugendfreizeitstätte Hörde • Jugendfreizeitstätte Eving • Jugendfreizeitstätte KONKRET • Jugendhilfe St. Elisabeth • Julius Ewald Schmitt Grundstücksgesellschaft • Kath. FZ St. Franziskus • Kath. Kindertageseinrichtung Herz Jesu • Kath. Kindergarten Mariä Heimsuchung • Kath. Kindergarten St. Barbara • Kath. Kindergarten St. Barbara • Kath. Kita St. Barbara • Katholische Erwachsenen- und Familienbildung Dortmund • Kath. Kirchengemeinde Herz Jesu • Kautsky Grundschule • Kinder Stark – NRW schafft Chancen • KESS JFS Westerfilde • Kinderstuben Dortmund • Kinder- und Jugendtreff Bövinghausen • Kommunales Integrationszentrum Dortmund • Koordinierungsstelle im Gesundheitsbereich • LEG • LEG-Stiftung „Dein Zuhause hilft“ • Libellen-Grundschule • „lokal willkommen“ – Das Dortmunder Integrationsnetzwerk • Max-Wittmann-Förderschule • MIA-DO • Ministerium für Kinder, Jugend, Familie, Gleichstellung, Flucht und Integration des Landes Nordrhein-Westfalen • Montessori Kinderhaus • Mosaik-Grundschule • Mütterzentrum Dortmund • Nachbarschaftszentrum Neben An • Nordwärts • Opel Rüschkamp Dortmund • Pallotiner Katholisches Forum • Polizei NRW • Praxis für Logopädie Pleuger • ProFiliis – Stiftung zur Förderung von Kindern und Jugendlichen • Projektorientierte mobile Arbeit Scharnhorst • Pulsschlag Bürgerhaus • Quartiersdemokraten • Quartiersmanagement Eving • Quartiersmanagement Nordstadt • Quartiersmanagement Westerfilde/Bodelschwingh • Regionales Bildungsbüro • Robert Bosch Stiftung • RuFa FZ • RuhrFutur • SkF e.V. Erziehungsberatungsstelle • SHDO Seniorenwohnpark Burgholz • SHDO Sonnenhof • Sonnenkinderhaus • Sozialdienst katholischer Frauen e.V. Hörde • Soziales Zentrum Dortmund e.V./Beratungsstelle Westhoffstraße • Sparkasse Dortmund • Stadt Dortmund • StadtSportBund Dortmund e.V. • Stadtteilbibliothek Scharnhorst • Stadtteil-Schule Dortmund e.V. • Stadtteil-Schule Kindertageseinrichtung „Weltenbummler“ • Stadt- und Landesbibliothek Dortmund • Städtische Beratungsstelle Hörde • Städtische Beratungsstelle Lütgendortmund • Städtische Beratungsstelle Mengede • Stift-Grundschule • Stiftung Soziale Stadt • Tausche Bildung für Wohnen • Tischlein deck dich Dortmund • TUS Eving • TSZ Nette Dortmund e.V. • TVE Bodelschwingh • Vonovia • Vonovia Mieterstiftung • Weingartenschule am See • Westhausen Grundschule • Westholz Grundschule • Westricher Spielmäuse e.V.

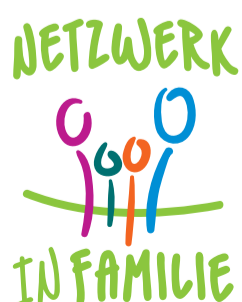

# Dankesworte

Das Netzwerk INFamilie sagt mit diesem Wandkalender allen Netzwerkakteur\*innen, Förder\*innen und Partner\*innen Danke für das Unterstützen, Mitmachen und Mitgestalten.

Sie machen Ihre Quartiere lebenswerter, Sie ermöglichen den dort lebenden Kindern bessere Startchancen, und Sie helfen den Kindern und ihren Familien, ihre Potenziale zu entwickeln.

Unserer besonderer Dank gilt allen im folgenden aufgeführten Einrichtungen und Institutionen, die Bilder ihrer Kinder eingereicht haben:

- AWO Kita + Familienzentrum Braunschweiger Straße
- AWO Kita + Familienzentrum Burgholzstraße
- AWO Kita + Familienzentrum Am Bruchheck
- Johanniter Familienzentrum Lindenhorst
- FABIDO Familienzentrum Speckestraße 15
- FABIDO Kinderstube Klütingweg
- Stadtteil-Schule Kita Krümelstube
- Elisabeth-Grundschule
- Westhausen-Grundschule
- Libellen-Grundschule

Wir wünschen Ihnen und Ihren Familien ein gesundes, schönes und erfolgreiches Jahr 2026

Ihr Netzwerk INFamilie



# Kinderrechte

## Liebe Kinder,

die Kinderrechte, die in der UN-Kinderrechtskonvention festgelegt wurden, sind besondere Rechte, die Kindern ein gutes Aufwachsen ermöglichen. Sie wurden 1989 von den Vereinten Nationen verabschiedet. Sie umfassen die drei Grundpfeiler Förderung (zum Beispiel Recht auf Leben, Entwicklung, Bildung, Spiel und Gesundheit), Schutz (zum Beispiel Schutz vor Gewalt, Diskriminierung, Ausbeutung und Entführung) und Beteiligung (zum Beispiel Recht auf freie Meinungsäußerung und Mitsprache bei Entscheidungen, die euch betreffen). Die UN-Kinderrechtskonvention gilt weltweit und umfasst 54 Artikel.

## Die Vereinten Nationen haben folgende Kinderrechte verabschiedet:

- Recht auf freie Meinungsäußerung und Beteiligung
- Recht auf Gesundheit und eine saubere Umwelt
- Recht auf Bildung
- Recht auf Spiel und Freizeit
- Recht auf Gleichheit
- Recht auf gewaltfreie Erziehung
- Recht auf Schutz vor wirtschaftlicher und sexueller Ausbeutung
- Recht auf elterliche Fürsorge
- Recht auf besondere Fürsorge und Förderung bei Behinderung
- Recht auf Schutz im Krieg und auf der Flucht



## Impressum

**Herausgeberin** Stadt Dortmund, Jugendamt in Zusammenarbeit mit dem Netzwerk INFamilie **Redaktion** Dr. Annette Frenzke-Kulbach (verantwortlich), Ingolf Sinn, Tina Rosecker, Sophia Kobe Hölken, Annette Stromberg, Özlem Dag, Wilhelm Klein, Dirk Havemann (Redaktionsleitung) **Konzept, Design, Druck** Stadt Dortmund, Marketing + Kommunikation, 11/2025 **Der Umwelt zuliebe** Dieses Printprodukt wurde auf Recyclingpapier mit der Umweltzertifizierung „Blauer Engel“ hergestellt.